PRÉFET
DE LA HAUTE-GARONNE
Liberté
Égalité
Fraternité

RÉPUBLIQUE FRANÇAISE
Liberté
Égalité
Fraternité

Agence Régionale de Santé
Occitanie

Communiqué de presse

Toulouse, le 12 février 2021

Détection de deux cas de variant sud-africain de la Covid-19 en Haute-Garonne : une opération de dépistage massif organisée sur 23 communes de la vallée de la Pique

Suite à la confirmation de deux cas de variant sud-africain de la Covid-19 sur Bagnères-de-Luchon, une opération de dépistage massif est organisée suite à la détection de cas de variant sud-africain du vendredi 12 au dimanche 14 février 2021.

Toute la population des 23 communes de la vallée de la Pique estimée à 6000 habitants est invitée à se faire dépister.

L'émergence du variant sud-africain dans le haut garonnais

La confirmation de 2 cas de variant sud-africain de la Covid-19 sur Bagnères-de-Luchon cette semaine a conduit à identifier d'autres personnes symptomatiques et de nombreux cas contacts conduisant à la fermeture de 2 écoles sur Bagnères-de-Luchon et de l'école de Montauban-de-Luchon.

Plus que jamais, l'enjeu réside dans le repérage précoce des cas positifs et la caractérisation de leur statut de variant. La stratégie « tester, alerter, protéger » et la participation de chacun au dépistage permettront de freiner la diffusion locale de ce variant en permettant aux personnes diagnostiquées, même en l'absence de symptômes, de s'isoler et d'alerter leurs proches.

Afin de gagner du temps dans l'identification du variant, la recherche de variants sera systématique pour tous les tests réalisés.

Une opération de lutte anti-covid inédite en Haute-Garonne

Des personnels du CHU de Toulouse, du SDIS-31, de la Mutualité Sociale Agricole, de l'URPS Biologie, du laboratoire d'analyses médicales de Bagnères-de-Luchon et de l'URPS

Infirmiers soutenus par les équipes des communes concernées se sont rapidement mobilisés pour répondre aux enjeux de ce dépistage massif.

Le dépistage se divise en 2 phases :

- Vendredi 12 février : dépistage proposé uniquement à tous les élèves, leur famille et les personnels au sein des écoles actuellement fermées (population estimée à 700 personnes) ;
- Samedi 13 et dimanche 14 février : dépistage proposé à toute la population des 23 communes de la vallée de la Pique (population cible de 5500 personnes).

Le dépistage est un élément clé de la stratégie « tester, alerter, protéger » : se faire dépister et avoir les informations et les services utiles à son isolement et à la protection de ses proches permettent de freiner l'épidémie.

Comment participer ?

Les tests se feront **sans rendez-vous et seront accessibles gratuitement** à celles et ceux qui le souhaitent. Les personnes prioritaires sont celles résidant dans les 23 communes suivantes (cf. carte ci-après) :

Antignac	Binos	Cierp-Gaud	Marignac	Saint-Aventin
Artigue	Burgalays	Gouaux-de-Luchon	Montauban-de-Luchon	Salles-et-Pratviel
Bachos	Cazarilh-Laspènes	Guran	Moustajon	Signac
Bagnères-de-Luchon	Cazaux-Layrisse	Juzet-de-Luchon	Saint-Mamet	Sode
Baren	Cier-de-Luchon	Lège		

Où se faire dépister ?

4 sites temporaires de dépistage seront ouverts samedi et dimanche entre 10h et 18h :

① **Bagnères-de-Luchon** : ***salle Henry PAC - Casino de Luchon - Place Richelieu***

② **Montauban-de-Luchon** : ***salle communale - 37 route de Bonnegarde***

③ **Saint-Mamet** : ***salle polyvalente - avenue du col du Portillon***

④ **Marignac** : ***salle des fêtes "Esprit associatif" - rue de l'Église***

Le ***laboratoire d'analyses médicales Cerballiance de Bagnères-de-Luchon*** complète ce dispositif en permettant aux personnes de venir se faire dépister sans rendez-vous :

4 Place Gabriel Rouy, Bagnères-de-Luchon

Ouvert vendredi de 07:30–12:00, 14:00–16:00

Ouvert samedi de 07:30–12:00

Carte des communes prioritaires pour le dispositif de dépistage massif installé du 13 au 14 février :

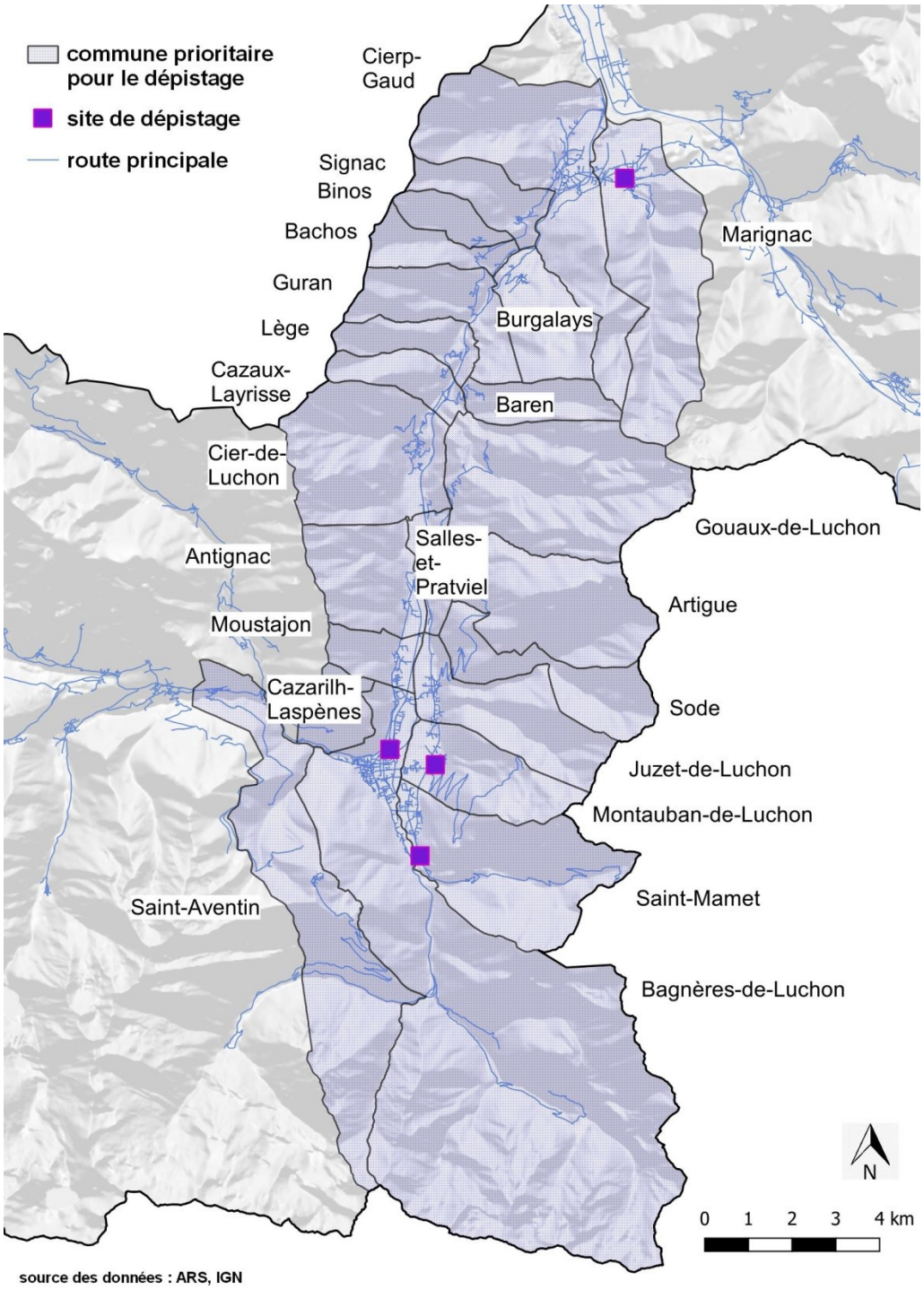

Contacts presse :

Préfecture :

Marie LATREILLE DE FOZIERES : 05 34 45 36 17 | 06 45 89 72 16
Delphine AMILHAU : 05 34 45 38 31 | 06 70 85 30 75
Jennifer RIEU : 05 34 45 34 77 | 06 08 46 28 31
communication@occitanie.gouv.fr | 05 34 45 34 45

Agence Régionale de Santé Occitanie

vincent.drochon@ars.sante.fr - 06 31 55 11 77 / 04 67 07 20 57
sebastien.pageau@ars.sante.fr - 06 82 80 79 65 / 04 67 07 20 14
anne.cianfarani@ars.sante.fr - 07 60 37 01 19 / 05 34 30 25 39